MGSystem

the keep it strong magnetics

PMcase
Permanent Magnetic Cases

MGS Magnetgehäuse Scheibe

Gebrauchsmuster Nr. 20 2019 001 958

- Sehr hohe Haftkraft auch mit Magnetgehäuse durch Neodymmagnete
- Erhöht die Einsatzdauer von Permanentmagneten
- Minimierung von Verletzunsgrisiken
- Sicherer, perfekter und langfristiger Halt der Magnete
- Minimierung der Gefahr von Beschädigungen der Magnete
- Hohe Schlagfestigkeit
- Hohe Hitzebeständigkeit
- Schutz vor Korrosion
- UV- und Witterungsbeständig
- Für den Außenbereich geeignet. Spritzwasser geschützt

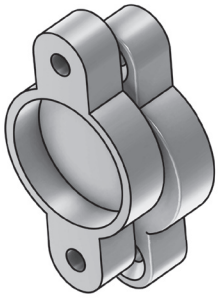

AKv

AKv = Abzugskraft vertikal zur Kontaktfläche in kg

AKh

AKh = Abzugskraft horizontal zur Kontaktfläche in kg

Angegebene Preise inklusive Neodymmagnet.

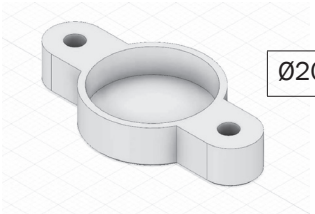

Innen mm	AKv	AKh	Aussen mm	Art.-Nr.	Preis €
Ø20x5	~ 1,5	~ 0,9	43x24x7	MGS1405	3,73

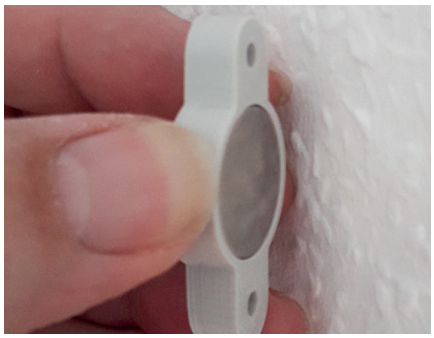

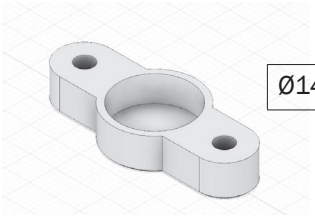

Ø14x5	~ 1,1	~ 0,7	38x17x6	MGS1403	2,70

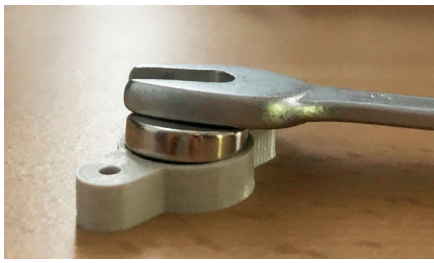

Magnet aus Gehäuse nehmen um Polarität zu ändern

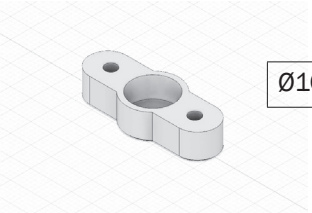

Ø10x5	~ 0,4	~ 0,4	31x13x6	MGS1401	2,12

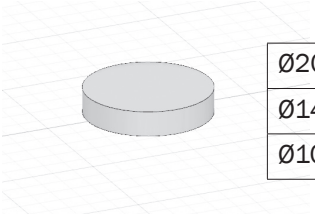

Ø20x5	~ 1,5	~ 0,9	32x12	MGS1605	4,03
Ø14x5	~ 1,1	~ 0,7	26x10	MGS1603	3,06
Ø10x5	~ 0,4	~ 0,4	22x10	MGS1601	2,62

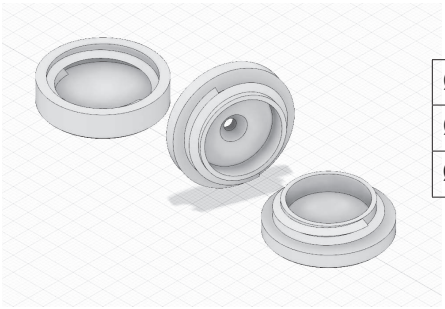

				Bohrung		geschlossen	
Ø20x5	~ 1,5	~ 0,9	32x12	MGS1431	5,26	MGS1430	5,26
Ø14x5	~ 1,1	~ 0,7	26x10	MGS1436	3,79	MGS1435	3,79
Ø10x5	~ 0,4	~ 0,4	22x10	MGS1441	3,56	MGS1440	3,56

MTG Europe e.K. - Bergstraße 9 - 63937 Weilbach - Deutschland - Fon +49 9373 902785 - kontakt@pmcase.de - pmcase.de